① 売地 54坪 市原市 大厩
販売価格 540万円 坪価 10万円

建築条件無し!!

辰巳台エリア近接!!

南側道路の角地!!

〈現地写真〉

■交通／京成千原線「ちはら台」駅徒歩38分
■土地／178.57㎡(54坪) ■地目／宅地 ■現況／更地
■用途／第一種低層住居専用地域(30/50%)
■所在／市原市大厩

② 売地 58坪 市原市 村上
販売価格 1,080万円 坪価 18.5万円

建築条件無し!!

アリオ市原近く!!

市原IC近く!!

〈現地写真〉

■交通／JR内房線「五井」駅徒歩34分
■土地／192.68㎡(58.28坪) ■地目／雑種地
■現況／更地 ■用途／市街化調整区域(60/100%)
■所在／市原市村上 売主

③ 売地 237坪 市原市 椎津
販売価格 1,400万円 坪価 5.8万円

住宅・事務所におすすめ!!

資材置場・駐車場も可能!!

〈現地写真〉

■交通／JR内房線「姉ヶ崎」駅約2.4km
■土地／786.00㎡(237.76坪) ■地目／宅地 ■現況／更地
■用途／第一種住居地域(60/200%)
■所在／市原市椎津

④ 売地 96坪 市原市 旭五所
販売価格 3,700万円 坪価 38.29万円

二分割可能!!

敷地広々96坪!!

上下水道・都市ガス!!

〈現地写真〉

■交通／JR内房線「八幡宿」駅徒歩13分
■土地／319.50㎡(96.64坪) ■地目／田
■現況／更地 ■用途／第一種低層住居専用地域(50/100%)
■所在／市原市旭五所

⑤ 中古住宅 850万円 市原市 青柳

★駐車2台可!!

★敷地広々50坪!!お庭付!!

★内装リフォーム済!!

〈現地写真〉

■交通／JR内房線「五井」駅徒歩3.4km ■土地／166.06㎡(50.23坪) ■建物／88.90㎡(26.89坪)
■間取／3LDK(4DK)(S61年7月築) ■所在／市原市青柳

⑥ 中古住宅 1,799万円 市原市 北国分寺台

★水回り新品交換済み!!

★内外装リフォーム済!!

★駐車場並列2台分!!

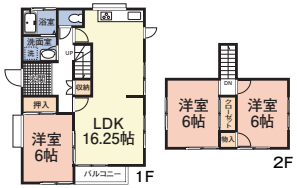

■交通／JR内房線「五井」駅徒歩50分 ■土地／191.82㎡(58.02坪) ■建物／78.66㎡(23.79坪)
■間取／3LDK(S54年12月築) ■所在／市原市北国分寺台

⑦ 中古住宅 1,980万円 市原市 中高根

★駐車場並列3台可能!!

★お庭でBBQ可能な敷地約100坪!!

★隣接家屋なしで陽当り良好!!

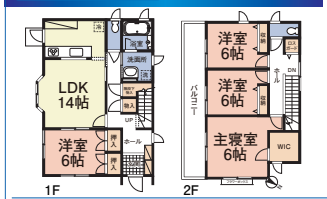

■交通／小湊鉄道「光風台」駅3.5km ■土地／330.27㎡(100坪) ■建物／106.81㎡(32.34坪)
■間取／4LDK(H22年7月築) ■所在／市原市中高根

⑧ 中古住宅 2,280万円 市原市 五井西

★商業施設充実で利便性良好!!

★敷地広々51坪!!

★リフォーム中!!

■交通／JR内房線「五井」駅徒歩28分 ■土地／169.95㎡(51.4坪) ■建物／94.53㎡(28.59坪)
■間取／4LDK(H10年3月築) ■所在／市原市五井西

⑨ 中古住宅 2,380万円 市原市 飯沼

★市原IC近くで通勤楽々!!

★駐車場4台以上可!!

★南側に広いお庭付!!

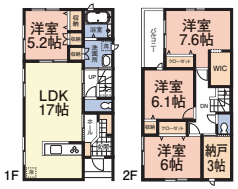

■交通／JR内房線「五井」駅徒歩約27分 ■土地／404.96㎡(122.50坪) ■建物／106.82㎡(32.31坪)
■間取／4SLDK+WIC(H27年11月築) ■所在／市原市飯沼

⑩ 中古住宅 2,480万円 市原市 うるいど南

★大型3(4)SLDK!!

★駐車場並列2台分!!

★広いお庭付!!

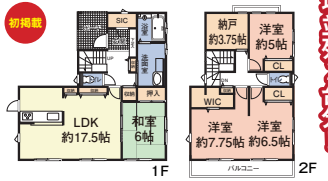

■交通／京成千葉線「ちはら台」駅車10分 ■土地／185.73㎡(56.18坪) ■建物／135.71㎡(41.05坪)
■間取／3(4)SLDK(H30年12月築) ■所在／市原市うるいど南

⑪ 中古住宅 2,580万円 市原市 五井

★LDK15帖以上!!

★宅配ボックスあり!!

★リフォーム済み!!

〈現地写真〉

■交通／JR内房線「五井」駅徒歩24分 ■土地／163.71㎡(49.52坪) ■建物／105.95㎡(32坪)
■間取／4LDK+パントリー(S51年10月築) ■所在／市原市五井

⑫ 中古住宅 2,900万円 市原市 うるいど南

★三方角地!!

★オール電化・広いお庭付!!

★駐車場2台可カーポート付!!

〈現地写真〉

■交通／京成千葉線「ちはら台」駅徒歩37分 ■土地／193.20㎡(58.44坪) ■建物／113.69㎡(34.39坪)
■間取／4LDK+WIC+パントリー(H28年12月築) ■所在／市原市うるいど南

⑬ 新築 2,690万円(税込) 市原市 青葉台

★小中学校徒歩圏内!!

★スーパー・コンビニ徒歩圏内!!

〈現地写真〉

■交通／JR内房線「姉ヶ崎」駅バス27分停歩4分 ■土地／187.00㎡(56.55坪) ■建物／110.95㎡(33.56坪)
■間取／4LDK(R6年3月完成) ■所在／市原市青葉台

⑭ 新築 2,990万円(税込) 市原市 国分寺台中央

★駅徒歩圏内!!

★スペースを有効に使った収納!!

★片付け楽々のカウンターキッチン!!

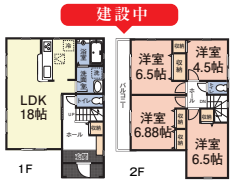

■交通／JR内房線「五井」駅バス9分 ■土地／133.18㎡(40.28坪) ■建物／100.74㎡(30.47坪)
■間取／4LDK(R6年8月完成予定) ■建蔽／第23Q0W建0581号 ■所在／市原市国分寺台中央

⑮ 新築 3,190万円(税込) 市原市 五井

★広々4SLDK!!駐車場広々!!

★ロフト付!!

〈現地写真〉

■交通／JR内房線「五井」駅バス6分停歩6分 ■土地／184.13㎡(55.69坪)
■建物／91.49㎡(27.67坪) ■間取／4SLDK(R6年5月完成) ■所在／市原市五井

⑯ 新築 3,290万円(税込) 市原市 古市場

★商業施設公園が点在するエリア!!

★北東×南東角地!!

〈現地写真〉

■交通／JR内房線「浜野」駅徒歩24分 ■土地／135.53㎡(40.49坪) ■建物／103.50㎡(31.30坪)
■間取／4LDK+WIC+SC+リネン庫+パントリー(R6年7月完成) ■所在／市原市古市場

⑰ 賃貸テラスハウス 賃料 8,2万円 礼/1 敷/1 市原市 東国分寺台

新築!!

〈現地写真〉

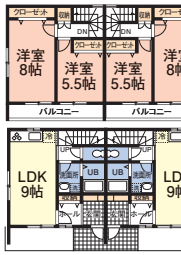

■交通／JR内房線「五井」駅バス27分停歩3分 ■空戸数／2戸
■専有／59.62㎡ ■所在／2LDK(R6年6月築) ■共益費／なし
■駐車場／2台付 ■名称／レークサイド1 ■所在／市原市東国分寺台

★敷地内駐車場2台分付!!

★両室角部屋!!★都市ガス!!

株式会社 三貴住建（サンキ）

宅地建物取引業協会免許 千葉県知事免許(7)第13028号 建設業免許 千葉県知事免許(般-26)第38185号
(公社)首都圏不動産公正取引協議会加盟店 (一社)千葉県宅地建物取引業協会会員 (公社)全国宅地建物取引業保証協会会員

《売主・専任媒介物件は全て建築条件付き》 《表示以外は全て媒介》

〒290-0074 市原市東国分寺台2丁目7番地8

お問い合わせ ☎ 0436(22)4100(代)

当社案内図

HP の詳細はこちら

即現金買取します!!

迅速対応 秘密厳守 相談無料 査定無料

売却物件 大募集!!

お気軽にお問合せください!!